



CONTRALORÍA  
GENERAL DE LA REPÚBLICA

## Estructura Orgánica

En el organigrama, el color corresponde al tipo de proceso al que principalmente contribuye la dependencia, así:



### Macroprocesos Misionales:

- ECP** Enlace con Clientes y Partes Interesadas
- CMI** Control Fiscal Micro
- CMA** Control Fiscal Macro
- RFJ** Responsabilidad Fiscal y Jurisdicción Coactiva

## Despacho del Contralor General de la República

- Comité Directivo
- Junta de Licitaciones o Adquisiciones
- Comisión de Personal
- Comité de Control Interno
- Consejo Superior de Carrera Administrativa

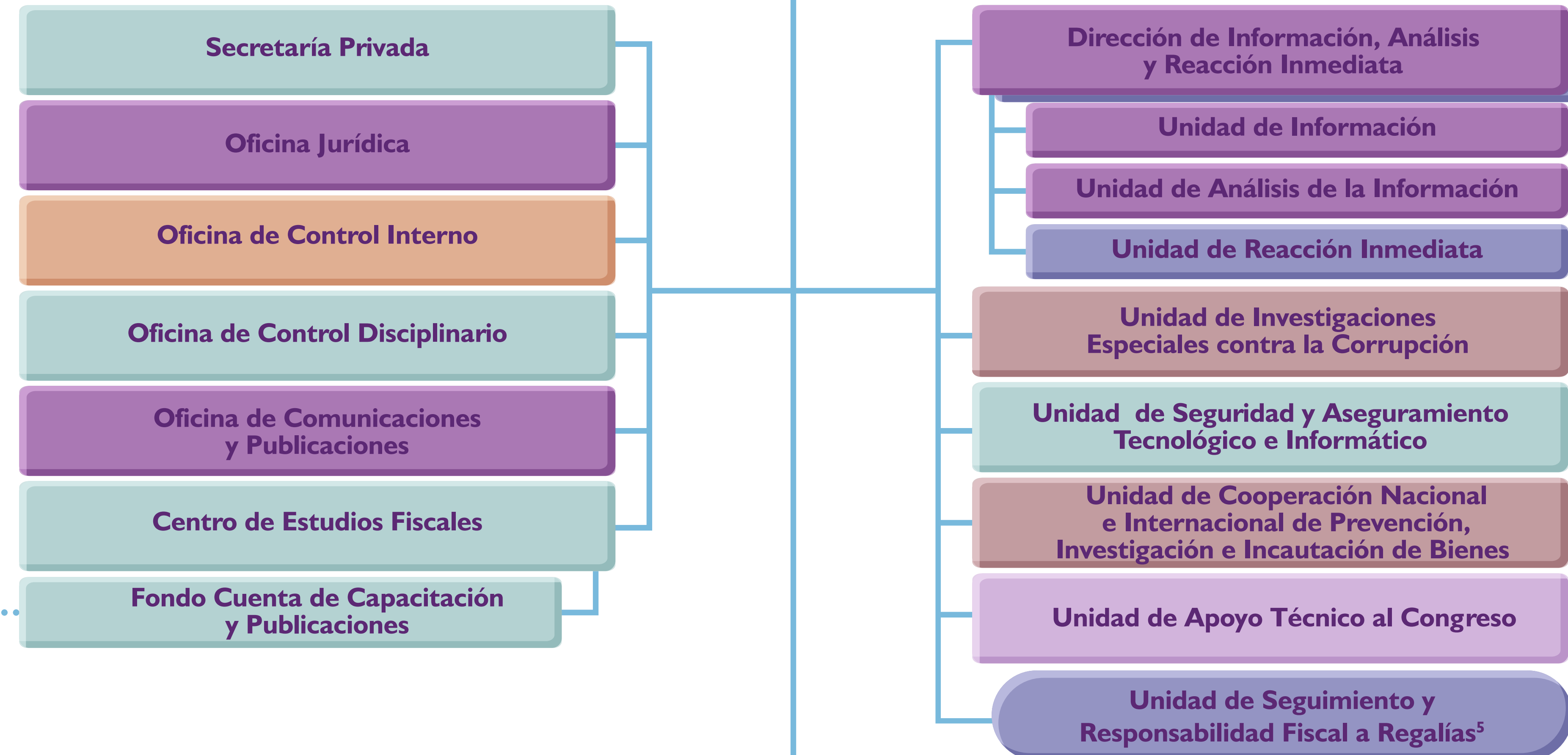

Comité Asesor del CEF

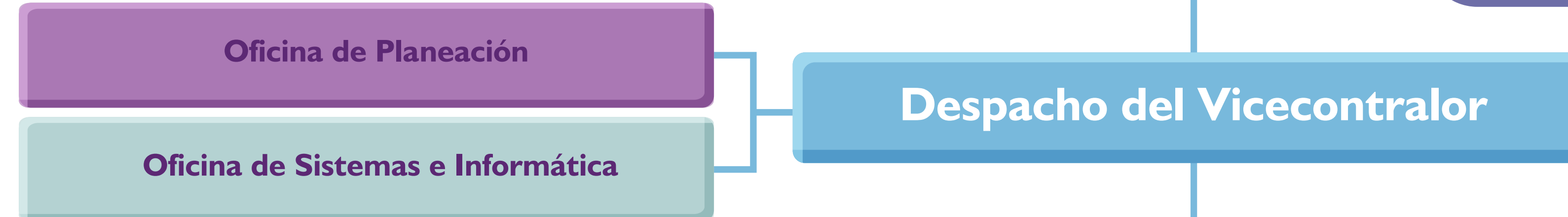

## Despacho del Vicecontralor

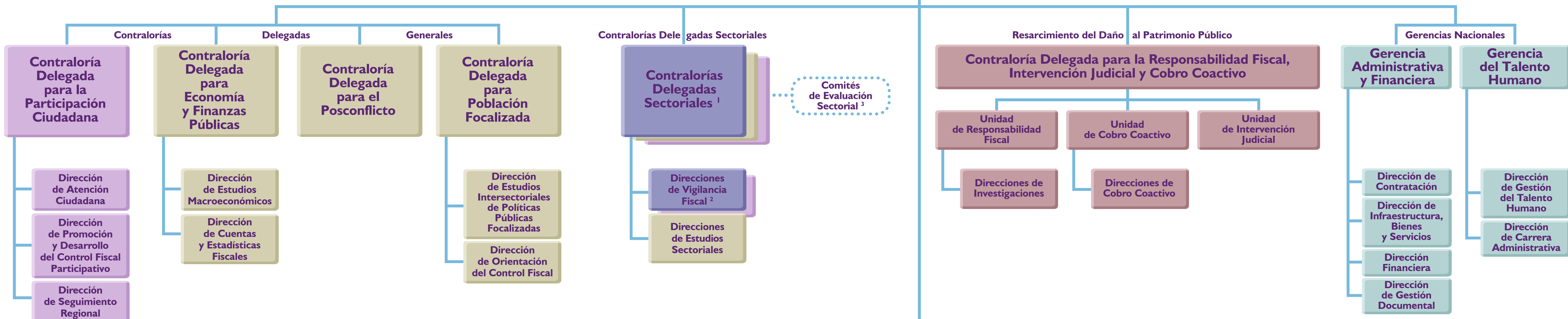

Comités de Evaluación Sectorial<sup>3</sup>

- 1 Contraloría Delegada para el Sector:**  
Agropecuaria  
Minas y Energía  
Salud  
Trabajo  
Educación, Ciencia y Tecnología, Cultura, Recreación y Deporte  
Inclusión Social  
Infraestructura  
Tecnologías de la Información y las Comunicaciones  
Vivienda y Saneamiento Básico  
Comercio y Desarrollo Regional  
Gestión Pública e Instituciones Financieras  
Defensa y Seguridad  
Justicia  
Medio Ambiente

Cada Contraloría Delegada Sectorial cuenta con las siguientes Direcciones:  
Dirección de Vigilancia Fiscal - DVF  
Dirección de Estudios Sectoriales - DES

- 2 Grupos de Exámenes Especiales**  
En cada DVF el Contralor General creará estos grupos, cuando sea necesario.
- 3 Un Comité de Evaluación Sectorial** en cada Contraloría Delegada Sectorial

- 4 Gerencias Departamentales Colegiadas**  
Cada una con los siguientes grupos:  
Vigilancia Fiscal (grupo delegado)  
Responsabilidad Fiscal  
Cobro Coactivo  
Participación Ciudadana

Según la Resolución Organizacional No. OGZ-730 del 11 de diciembre de 2019 (distribución de planta CGR), las Gerencias Departamentales Colegiadas de Antioquia, Atlántico, Norte de Santander, Risaralda y Valle del Cauca, adicionalmente, contarán con los siguientes grupos: Grupo de Información, Grupo de Análisis de la Información y Grupo de Reacción Inmediata.

- 5 Planta Global de duración temporal**

**Normas que establecen la estructura de la CGR**  
Decreto 2037 de 2019  
Decreto 267 de 2000  
Decreto 888 de 2017  
Ley 1807 de 2016  
Ley 1474 de 2011, Art. 128  
Resolución Organizacional No. OGZ-730 de 2019

**Diseño:** Oficina de Planeación y Oficina Jurídica  
**Diagramación:** Oficina de Comunicaciones y Publicaciones

**Normas sobre planta global de duración temporal para fortalecer la vigilancia y control fiscal de los recursos del Sistema General de Regalías:**  
Ley 1942 de 2018

**Fecha de actualización:**  
Febrero de 2020  
**Fecha de publicación:**  
5 de Marzo de 2020